

– COORDENAÇÃO DO FNPE –

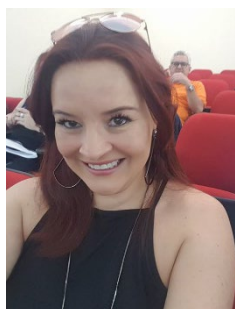

**ADÉRCIA BEZERRA HOSTIN DOS SANTOS – COORDENADORA EXECUTIVA DO FNPE**

**FORMAÇÃO ACADÊMICA:** Pedagoga e Professora de Educação Básica

**CARGO/FUNÇÃO:** Coordenadora da Secretaria de Assuntos Educacionais

**ENTIDADE:** Confederação Nacional dos Trabalhadores em Estabelecimentos de Ensino - CONTEE

**E-MAIL:** [adercia2209@gmail.com](mailto:adercia2209@gmail.com)



**HELENO MANOEL GOMES DE ARAÚJO FILHO**

**FORMAÇÃO ACADÊMICA:** Licenciado em Ciências Físicas e Biológicas, com Habilitação em Biologia.

**CARGO/FUNÇÃO:** Presidente da CNTE

**ENTIDADE:** Confederação Nacional dos Trabalhadores em Educação – CNTE

**E-MAIL:** [helenoaraujofilho@gmail.com](mailto:helenoaraujofilho@gmail.com)



**ANDRÉA BARBOSA GOUVEIA**

**FORMAÇÃO ACADEMICA:** Graduação em Pedagogia pela UFPR (1995), mestrado (2002) e doutorado (2008) em Educação pela USP. Professora da Universidade Federal do Paraná (Núcleo de pesquisa em Políticas Educacionais).

**CARGO/FUNÇÃO:** Presidente da ANPED

**ENTIDADE:** Associação Nacional de Pós-Graduação e Pesquisa em Educação - ANPED

**E-MAIL:** [andrea-gouveia@uol.com.br](mailto:andrea-gouveia@uol.com.br) / [anped@anped.org.br](mailto:anped@anped.org.br)



**JOSÉ CELESTINO LOURENÇO (TINO)**

**FORMAÇÃO ACADÊMICA:** Educação Física pela Escola Superior de Educação Física de Cruzeiro/SP. Professor concursado da Rede Estadual de Educação de Minas Gerais; Foi Membro da Executiva Estadual da CUT Minas Gerais, como Secretário de Formação em três gestões.

**ENTIDADE:** CENTRAL ÚNICA DOS TRABALHADORES - CUT

**CARGO/FUNÇÃO:** Secretário Nacional de Cultura na Direção Executiva Nacional da CUT

**E-MAIL:** [tino@cut.org.br](mailto:tino@cut.org.br) e [cultura@cut.org.br](mailto:cultura@cut.org.br)



**GIL VICENTE REIS DE FIGUEIREDO**

**FORMAÇÃO ACADÊMICA:** Professor Universitário na Universidade Federal de São Carlos (UFSCAR)

**CARGO/FUNÇÃO:** Secretário e Diretor de Políticas Educacionais

**ENTIDADE:** Federação de Sindicatos de Professores e Professoras de Instituição Federais de Ensino Superior e de Ensino Básico Técnico e Tecnológico.

**E-MAIL:** [gvr2011@gmail.com](mailto:gvr2011@gmail.com)



**WALISSON ARAÚJO**

**FORMAÇÃO ACADÊMICA:** Orientador Educacional, especialista em políticas públicas, mestrando em educação.

**FUNÇÃO:** Secretário Executivo

**E-MAIL:** [walissonmauricio@gmail.com](mailto:walissonmauricio@gmail.com)